

SULIT

1249/1
Sejarah
Kertas 1
Sept
2011
1 jam



JABATAN PELAJARAN NEGERI PERAK

PEPERIKSAAN PERCUBAAN
SIJIL PELAJARAN MALAYSIA
NEGERI PERAK 2011

SEJARAH

KERTAS 1

Satu jam

JANGAN BUKA KERTAS SOALAN INI SEHINGGA DIBERITAHU

1. *Kertas soalan ini mengandungi 40 soalan.*
2. *Jawab semua soalan.*
3. *Tiap-tiap soalan diikuti oleh empat jawapan, iaitu A, B, C dan D. Bagi setiap soalan, pilih satu jawapan sahaja. **Hitamkan** jawapan anda pada kertas jawapan objektif yang disediakan.*
4. *Jika anda hendak menukar jawapan, padamkan tanda yang telah dibuat. Kemudian hitamkan jawapan yang baru.*

Kertas soalan ini mengandungi 8 halaman bercetak

- 1 Senarai berikut merujuk kepada sistem tulisan dalam tamadun awal manusia

- | |
|--|
| <ul style="list-style-type: none">• Hieroglif• Cuneiform• Ideogram |
|--|

Apakah peranan sistem tulisan tersebut?

- A Membasmi buta huruf
 - B Mengukuhkan kedudukan raja
 - C Menyebarkan ilmu pengetahuan
 - D Meningkatkan taraf hidup
- 2 Maklumat berikut merujuk kepada undang-undang yang terdapat dalam tamadun Mesopotamia.

Kod Undang-Undang Hammurabi

Bagaimanakah undang-undang tersebut dapat dipatuhi oleh rakyat?

- A Amalan seharian
 - B Hafalan oleh penduduk
 - C Pamerkan di tempat awam
 - D Serap dalam ajaran agama
- 3 Sekiranya anda seorang warganegara lelaki di Athens, anda layak menganggotai
- A Dewan Senat
 - B Dewan Negara
 - C Dewan Rakyat
 - D Dewan Perhimpunan

- 4 Maklumat berikut merujuk kepada kaedah pertanian yang diamalkan pada zaman Dinasti Tang di China.

Sistem Tanaman Bergilir

Mengapakah sistem tersebut diamalkan?

- A Menjimatkan masa
 - B Meminimumkan kos
 - C Mengurangkan tenaga kerja
 - D Mengekalkan kesuburan tanah
- 5 Pada zaman pemerintahan Raja Indravarman 1, kerajaan Angkor telah membina sistem pengairan yang mampu mengairi kawasan seluas 12.5 juta ekar.
- Apakah kesan pembinaan tersebut?
- A Pertambahan kawasan petempatan
 - B Kemajuan sistem pertanian pindah
 - C Keperluan beras negara mencukupi
 - D Pengeluaran hasil hutan berkurangan

6 Senarai berikut merujuk kepada kerajaan maritim yang terdapat dalam tamadun awal Asia Tenggara

- Kedah Tua
- Srivijaya

Apakah persamaan kedua-dua kerajaan tersebut?

- A Mementingkan perluasan kuasa
- B Kawasan pertanian yang luas
- C Pusat pengajian agama Hindu
- D Ekonomi berasaskan perdagangan

7 Senarai berikut merujuk kepada ciri-ciri masyarakat Arab Jahiliyah

- Mementingkan suku kaum
- Mengamalkan sistem kabilah

Apakah kesan amalan tersebut?

- A Kerajaan sering bertukar ganti
- B Kelemahan institusi keluarga
- C Kemunculan semangat assabiah
- D Kemerostan kegiatan perdagangan

8 Apakah pendekatan yang digunakan oleh Nabi Muhammad s.a.w ketika menyampaikan dakwah Islamiah?

- I Menunjukkan teladan yang baik
- II Memberikan ganjaran lumayan
- III Menguasai bidang perniagaan
- IV Membandingkan akhlak masyarakat

- A I dan II
- B I dan IV
- C II dan III
- D III dan IV

9 Senarai berikut merujuk kepada tokoh yang telah terlibat dalam perkembangan Islam.

- Amir bin Fuhairah
- Abdullah bin Arqat

Apakah sumbangan mereka?

- A Meneruskan dakwah ke Taif
- B Membebaskan golongan hamba
- C Merintis Perjanjian Hudaibiyah
- D Membantu Rasulullah berhijrah ke Madinah

10 Nabi Muhammad s.a.w. membuka semula Kota Makkah pada tahun 630 M.

Apakah kepentingan peristiwa tersebut?

- A Peningkatan ekonomi
- B Pertambahan penduduk
- C Penyebaran Islam meluas
- D Pengukuhan sistem kabilah

- 11 Apakah cabaran terbesar yang dihadapi umat Islam selepas kewafatan nabi Muhammad s.a.w.?
- Pemilihan bakal pemimpin
 - Perpecahan umat Islam
 - Penentangan orang Yahudi
 - Pemansuhan sistem khalifah

- 12 Baitulhikmah ditubuhkan semasa zaman pemerintahan Khalifah Harun al-Rasyid. Apakah peranan institusi tersebut?
- Menguruskan harta kerajaan
 - Menyelaraskan tugas khalifah
 - Menjalankan kegiatan penterjemahan
 - Mengendalikan perlantikan pegawai kerajaan

- 13 Jadual berikut merujuk kepada teori kedatangan Islam ke Asia Tenggara.

Tokoh	S.Q. Fatimi
Teori	Islam datang dari China

Apakah bukti yang mengukuhkan teori tersebut?

- Penggunaan tulisan jawi
 - Perkampungan di Sumatera Utara
 - Penemuan Batu Bersurat Terengganu
 - Pengislaman raja dalam karya tempatan
- 14 Apakah usaha kerajaan Johor-Riau menyebarkan Islam setelah kejatuhan Kesultanan Melayu Melaka?
- Bekerjasama dengan Siam
 - Berperang dengan Portugis
 - Mengukuhkan institusi raja
 - Meluaskan pengaruh Wali Songo
- 15 Senarai berikut merujuk kepada hasil kesusasteraan zaman Kesultanan Melayu Melaka

- | |
|---|
| <ul style="list-style-type: none"> • Hikayat Muhamad Ali Hanafiah • Hikayat Amir Hamzah |
|---|

Apakah kepentingan hasil kesusasteraan tersebut?

- Mengagungkan raja Melaka
 - Menggalakkan usaha dakwah
 - Menggalakkan semangat bekerja
 - Menaikkan semangat menentang musuh
- 16 Maklumat berikut merujuk kepada sebuah institusi yang diwujudkan pada zaman Kesultanan Melayu Melaka.

Baitulmal

Mengapakah institusi tersebut diperkenalkan?

- Menetapkan kadar cukai
- Menguruskan harta kerajaan
- Mengendalikan urusan pertabalan
- Menentukan bidang tugas pembesar

- 17 Pada Zaman Pertengahan di Eropah, Gereja Katolik merupakan institusi yang amat berkuasa. Apakah aspek yang ditekankan oleh gereja tersebut?
- Pengukuhan institusi keluarga
 - Pembelajaran ilmu akhirat
 - Penerokaan wilayah baru
 - Perpaduan rakyat jelata

- 18 Jadual berikut merujuk kepada perjanjian yang ditandatangani oleh Portugal dan Sepanyol

Tahun	Peristiwa
1494	Perjanjian Tordesillas

Mengapakah perjanjian tersebut ditandatangani?

- Mengelakkan peperangan
 - Menentang pengaruh Islam
 - Memonopoli rempah ratus
 - Menguasai laluan perdagangan
- 19 Senarai berikut merujuk kepada cara kemasukan buruh India ke Tanah Melayu

- | |
|---|
| <ul style="list-style-type: none"> Majikan membiayai kos tambang buruh Bekerja dalam tempoh 1 – 3 tahun |
|---|

Apakah cara kemasukan buruh tersebut?

- Sistem Pengambilan Kakitangan
 - Sistem Tiket Kredit
 - Sistem Kangani
 - Sistem Kontrak
- 20 Mengapakah Rancangan Sekatan Stevenson diperkenalkan pada tahun 1922 di Tanah Melayu?
- Menentukan penggunaan benih bermutu
 - Mengawal kejatuhan harga
 - Mengatasi masalah tenaga buruh
 - Memperkenalkan sistem perladangan
- 21 Apakah maksud imperialisme?
- Pengenalan ekonomi moden
 - Penjajahan wilayah lain
 - Penyebaran budaya luar
 - Pembebasan kuasa politik
- 22 Sebelum kedatangan Perancis, sistem birokrasi Vietnam diketuai oleh golongan Mandarin. Golongan ini dipilih melalui
- pungutan suara
 - peperiksaan
 - pilihan raya
 - perwarisan

- 23 Maklumat berikut merujuk kepada tindakan James Brooke di Sarawak pada tahun 1853.

Menghapuskan orang Iban di Sungai Skrang

Mengapakah beliau bertindak sedemikian?

- A Menganggap penduduk sebagai lanun.
 B Membalas serangan penduduk tempatan.
 C Mengurangkan pengaruh pemimpin tempatan.
 D Mendapatkan hak memungut cukai.
- 24 Apakah idea yang diperjuangkan oleh Kaum Muda pada abad ke-20 di Tanah Melayu?
 A Pengukuhan institusi beraja
 B Penubuhan syarikat kerjasama
 C Pembentukan negara yang merdeka
 D Penekanan terhadap kemajuan dunia
- 25 Apakah yang menentukan kuasa seseorang raja dalam kerajaan Melayu tradisional?
 A Kesetiaan rakyat
 B Kekuatan tentera
 C Kegiatan ekonomi
 D Kekayaan harta bumi
- 26 Apakah sumbangan Sultan Muhammad II terhadap sistem pentadbiran di Kelantan?
 A Membentuk Sistem Jemaah Menteri
 B Memperkenalkan perlembagaan negeri
 C Mengasaskan sistem pemerintahan beraja
 D Melantik kerabat diraja mengetuai pentadbiran
- 27 Rajah berikut merujuk kepada akhbar yang terlibat dalam penentangan terhadap Malayan Union.

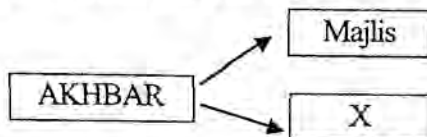

Apakah X?

- A Neraca
 B Al Imam
 C Lidah Benar
 D Utusan Melayu
- 28 Maklumat berikut merujuk kepada prinsip kewarganegaraan dalam Perjanjian Persekutuan Tanah Melayu 1948.

Kerakyatan jus soli telah diberi kepada rakyat Raja Melayu dan Rakyat British.

Apakah yang dimaksudkan dengan rakyat Raja Melayu?

- A Berketurunan Raja-Raja Melayu
 B Menetap di negeri naungan British
 C Mereka yang tinggal di Negeri-Negeri Selat
 D Orang Melayu yang lahir di sesebuah Negeri Melayu

- 29 Gerakan anti-penyerahan di Sarawak pada tahun 1940-an mengalami kegagalan. Mengapakah keadaan ini berlaku?
- A Pemimpin tidak bersatu
 - B Penduduk tidak berpendidikan
 - C Pengeluaran surat amaran British
 - D Penduduk menggunakan kekerasan
- 30 British telah memperkenalkan Sistem Ahli di Tanah Melayu pada tahun 1951. Apakah kepentingan sistem tersebut?
- A Mengukuhkan kuasa politik penjajah
 - B Melatih penduduk dalam pentadbiran
 - C Memulihkan kuasa pembesar Melayu
 - D Menjamin hak istimewa orang Melayu
- 31 Mengapakah Parti Kemerdekaan Malaya (IMP) gagal mendapat sambutan dari kaum Cina, India dan kaum lain di Tanah Melayu?
- A Bimbang perniagaan mereka terjejas
 - B Tidak berminat dalam kegiatan politik
 - C Perpaduan terlalu asing kepada mereka
 - D Tidak bersetuju dengan perjuangan parti
- 32 Mengapakah Suruhanjaya Reid ditubuhkan pada tahun 1956?
- A Menjayakan pembentukan Malaysia
 - B Menentukan bakal pemerintah negara
 - C Mewujudkan pakatan murni pelbagai kaum
 - D Menggubal perlembagaan Persekutuan Tanah Melayu
- 33 Mengapakah British bersetuju dengan cadangan pembentukan Malaysia?
- A Menyekat pengaruh komunis
 - B Mewujudkan pasaran yang luas
 - C Mengukuhkan kedudukan politik British
 - D Menjamin bekalan bahan mentah berterusan
- 34 Maklumat berikut merujuk kepada tuntutan Sabah dan Sarawak sebelum menyertai gagasan Malaysia.

Perkara 20

Mengapakah tuntutan ini penting?

- I Kuasa autonomi dalam bidang ekonomi
 - II Menjaga kebajikan pribumi
 - III Memastikan identiti penduduk terpelihara
 - IV Sarawak diberi kemerdekaan terlebih dahulu
- A I dan II
 - B I dan IV
 - C II dan III
 - D III dan IV

- 35 Mengikut sistem pilihan raya di Malaysia, seseorang yang diistiharkan muflis tidak layak
- menjadi calon pilihan raya
 - mendaftar sebagai pengundi
 - menyertai sebarang parti politik
 - menjalankan kempen pilihan raya

- 36 Maklumat berikut merujuk kepada konsep pengasingan kuasa dalam sistem kerajaan persekutuan di Malaysia.

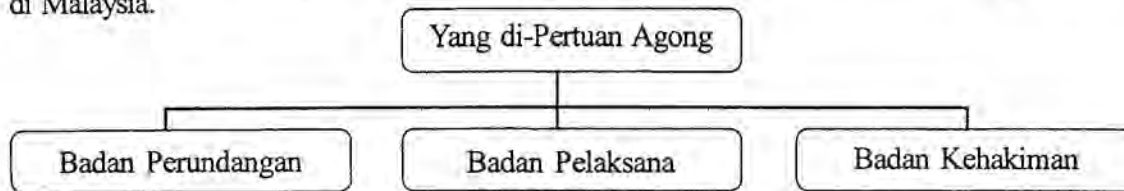

Mengapakah konsep tersebut diwujudkan?

- Mengelak pembolotan kuasa
 - Menstabilkan pentadbiran negara
 - Memajukan sistem ekonomi persekutuan
 - Memudahkan proses penggubalan undang-undang
- 37 Mengapakah Dasar Penswastaaan diperkenalkan pada bulan Mac 1983?
- Mengurangkan beban kewangan kerajaan
 - Menghapuskan kemiskinan luar bandar
 - Merapatkan jurang ekonomi penduduk
 - Melambangkan identiti tempatan
- 38 Apakah faedah yang diperoleh daripada Temasya Sukan Malaysia (SUKMA)?
- Melahirkan semangat kenegerian
 - Meningkatkan kegiatan ekonomi
 - Mengeratkan perpaduan antara kaum
 - Mewujudkan masyarakat berbudaya penyayang
- 39 Senarai berikut merujuk kepada pakatan negara-negara Eropah pada awal abad ke-20
- Perikatan Kuasa Tengah
 - Pakatan Bertiga
- Pakatan ini telah menyebabkan berlakunya
- Perang Dunia Pertama
 - Perang Dunia Kedua
 - Perang Saudara
 - Perang Dingin
- 40 Pergerakan Negara-negara Berkecuali (NAM) ditubuhkan pada September 1961. Apakah matlamat pergerakan tersebut?
- Menyaingi ekonomi negara maju
 - Mengekalkan keamanan dunia
 - Mewujudkan pasaran tanpa sempadan
 - Menyelesaikan pertelingkahan antara negara

NO. KAD PENGENALAN

--	--	--	--	--	--	--	--	--	--	--	--	--	--	--	--	--	--	--	--

ANGKA GILIRAN

--	--	--	--	--	--	--	--	--	--	--	--

1249/2

Sejarah

Kertas 2

Sept 2011

2½ jam



JABATAN PELAJARAN NEGERI PERAK

**PEPERIKSAAN PERCUBAAN
SIJIL PELAJARAN MALAYSIA
NEGERI PERAK 2011**

SEJARAH

KERTAS 2

Dua jam tiga puluh minit

JANGAN BUKA KERTAS SOALAN INI SEHINGGA DIBERITAHU

1. Tulis nombor kad pengenalan dan angka giliran anda pada petak yang disediakan
2. Kertas soalan ini mengandungi dua bahagian iaitu **Bahagian A dan Bahagian B**.
3. Jawab semua soalan daripada **Bahagian A dan tiga soalan daripada Bahagian B**.
4. Jawapan **Bahagian A** hendaklah ditulis pada ruang yang disediakan dalam kertas soalan.
5. Jawapan bagi **Bahagian B** hendaklah ditulis dalam buku jawapan yang dibekalkan oleh Pengawas Peperiksaan, Sekiranya buku jawapan tidak mencukupi, Sila dapatkan helaian tambahan daripada Pengawas peperiksaan.
6. Ceraikan **Bahagian B** daripada kertas soalan ini. Ikat buku jawapan bersama-sama kertas soalan ini dan serahkan kepada Pengawas Peperiksaan pada akhir peperiksaan.
7. Markah yang diperuntukkan bagi setiap soalan atau ceraian soalan ditunjukkan dalam kurungan.

Untuk Kegunaan Pemeriksa			
Kod Pemeriksa			
Bahagian	Soalan	Markah penuh	Markah diperoleh
A	1	10	
	2	10	
	3	10	
	4	10	
B	5	20	
	6	20	
	7	20	
	8	20	
	9	20	
Jumlah		100	

Kertas soalan ini mengandungi 7 halaman bercetak dan 1 halaman tidak bercetak.

1249/2

[Lihat sebelah
SULIT

Bahagian A

[40 markah]

Jawab **semua** soalan

- 1 Masyarakat Asia Tenggara mula menerima dan mengamalkan pengaruh kebudayaan Hindu Buddha sejak abad ketiga lagi.
- (a) Nyatakan **dua** cara pengaruh Hindu Buddha disebarkan ke Asia Tenggara
- (i)
- (ii) [2 markah]
- (b) Senaraikan **dua** pengaruh Hindu Buddha dalam bidang pentadbiran kerajaan-kerajaan awal di Asia Tenggara
- (i)
- (ii) [2 markah]
- (c) Apakah kepentingan candi kepada kerajaan awal di Asia Tenggara ?
- (i)
- (ii) [2 markah]
- (d) Nyatakan peranan bahasa sanskrit dalam kehidupan masyarakat di Asia Tenggara?
- (i)
- (ii) [2 markah]
- (e) Pada pendapat anda, bagaimanakah generasi muda kini dapat mempertahankan kebudayaan kebangsaan daripada pengaruh budaya luar?
- (i)
- (ii) [2 markah]

2 Nabi Muhammad s.a.w. telah menandatangani perjanjian Aqabah Pertama dan Perjanjian Aqabah Kedua dengan suku Arab sebelum berhijrah ke Madinah

(a) Namakan **dua** suku Arab yang menandatangani perjanjian tersebut

(i)

(ii)

[2 markah]

(b) Nyatakan **dua** isi perjanjian Aqabah Pertama

(i)

(ii)

[2 markah]

(c) Senaraikan **dua** isi perjanjian Aqabah Kedua

(i)

(ii)

[2 markah]

(d) Berikan **dua** kesan daripada perjanjian tersebut.

(i)

(ii)

[2 markah]

(e) Pada pendapat anda, apakah iktibar yang boleh diperolehi daripada peristiwa perjanjian tersebut?

(i)

(ii)

[2 markah]

3 Menjelang abad ke-20, terdapat pelbagai persatuan Melayu muncul bagi membincangkan masalah dan persoalan bangsa Melayu

(a) Nyatakan **dua** contoh persatuan Melayu yang telah ditubuhkan di Tanah Melayu

(i)

(ii)

[2 markah]

(b) Apakah matlamat perjuangan persatuan Melayu di Sarawak?

(i)

[1 markah]

(c) Senaraikan **dua** usaha yang telah dilakukan oleh Kesatuan Melayu Muda untuk mencapai matlamat politiknya

(i)

(ii)

[2 markah]

(d) Berikan **dua** isu yang dibincangkan persatuan-persatuan tersebut pada ketika itu

(i)

(ii)

[2 markah]

(e) Pada pendapat anda, mengapakah orang Melayu pada masa itu digalakkan menubuhkan persatuan?

(i)

(ii)

(iii)

[3 markah]

4 Rajah berikut merujuk kepada usaha ke arah pembentukan perpaduan kaum di Malaysia

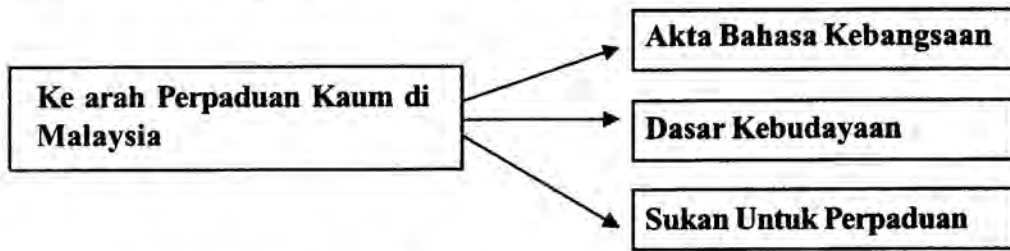

(a) Senaraikan usaha kerajaan untuk memartabatkan bahasa Melayu sebagai bahasa kebangsaan.

- (i)
- (ii) [2 markah]

(b) Apakah tujuan Dasar Kebudayaan Kebangsaan digubal?

- (i)
- (ii) [2 markah]

(c) Apakah tujuan aktiviti sukan digalakkan oleh kerajaan?

- (i)
- (ii) [2 markah]

(d) Mengapakah perpaduan penting kepada masyarakat di negara kita?

- (i)
- (ii) [2 markah]

(e) Sebagai seorang pelajar, bagaimanakah semangat perpaduan dapat dipupuk melalui aktiviti kokurikulum di sekolah?

- (i)
- (ii) [2 markah]

Bahagian B

[60 markah]

Jawab **tiga** soalan sahaja

- 5 Sebelum kedatangan Barat, masyarakat Melayu telah mengamalkan sistem pentadbiran dan politik yang dipengaruhi oleh Islam.
- (a) Nyatakan pengaruh Islam dalam sistem pentadbiran dan politik di Tanah Melayu. [8 markah]
 - (b) Bagaimanakah raja mengukuhkan kedudukan baginda dalam pemerintahan? [6 markah]
 - (c) Sebagai seorang rakyat Malaysia, mengapakah kita perlu mempertahankan beraja di negara kita? [6 markah]
- 6 Kemasukan buruh asing secara besar-besaran dari China dan India ke Tanah Melayu bermula sejak kurun ke-19.
- (a) Jelaskan sebab-sebab kedatangan imigran Cina dan India ke Tanah Melayu [6 markah]
 - (b) Terangkan cara kemasukan buruh asing ke Tanah Melayu
 - i. Buruh dari China. [4 markah]
 - ii. Buruh dari India [4 markah]
 - (c) Pada pendapat anda, apakah kesan kehadiran buruh asing ke Tanah Melayu pada ketika itu? [6 markah]
- 7 Imperialisme Barat telah memperkenalkan beberapa perubahan dalam sistem politik di negara-negara Asia Tenggara.
- (a) Nyatakan perubahan-perubahan yang diperkenalkan mereka. [6 markah]
 - (b) Jelaskan kesan pelaksanaan sistem birokrasi Barat terhadap pemerintahan tradisional negara-negara di Asia Tenggara? [8 markah]
 - (c) Pada pendapat anda, mengapakah kuasa Barat memperkenalkan perubahan-perubahan tersebut? [6 markah]



- (a) Jelaskan peranan Suruhanjaya Reid. [6 markah]
- (b) Nyatakan kandungan Perjanjian Persekutuan Tanah Melayu 1957? [8 markah]
- (c) Pada pendapat anda, mengapakah kita mesti menghargai kemerdekaan yang telah kita capai selama ini? [6 markah]

9 Rajah 1 menunjukkan pertubuhan dunia yang dianggotai oleh Malaysia.

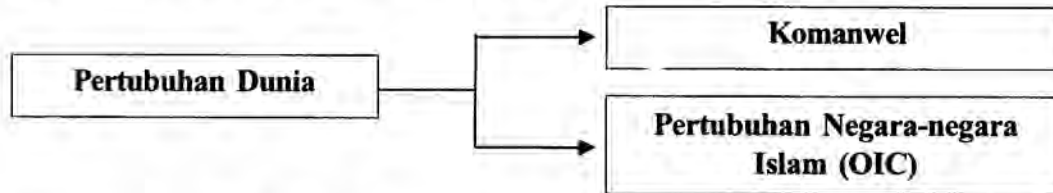

- (a) Apakah faedah yang diperolehi Malaysia apabila menganggotai Pertubuhan Komanwel? [7 markah]
- (b) Jelaskan sumbangan Malaysia dalam pertubuhan OIC. [8 markah]
- (c) Berikan cadangan anda untuk meningkatkan keberkesanan hubungan negara dengan sesebuah negara yang lain. [5 markah]

KERTAS SOALAN TAMAT

SULIT

1

PERATURAN PEMARKAHAN

KERTAS 1

SOALAN	JAWAPAN	M/S	SOALAN	JAWAPAN	M/S
1	C	T4 - 8	21	B	T5 - 3
2	C	14	22	B	11
3	D	43	23	A	34
4	D	55	24	D	49
5	C	77	25	A	65
6	D	81	26	A	82
7	C	102	27	D	100
8	B	110	28	D	108
9	D	120	29	A	111
10	C	133	30	B	117
11	B	142	31	C	121
12	C	156	32	D	125
13	C	177	33	A	140
14	B	181	34	C	144
15	D	204	35	A	179
16	B	211	36	A	171
17	B	216	37	A	207
18	A	224	38	C	218
19	D	255	39	A	230
20	B	261	40	B	249

	F3 F4 F5 F6	Tidak melakukan amalan jahiliah Tidak mencuri Tidak minum arak Tidak membunuh bayi perempuan	1 1 1 1
		Mana-mana 2 X1	[2 m]
(c)	F1 F2 F3 F4 F5 F6	Senaraikan dua isi perjanjian Aqabah Kedua Suku Aus dan Khazraj memeluk Islam Menjemput Nabi Muhammad s.a.w. dan orang Islam Makkah berhijrah ke Madinah Mengukuhkan taat setia kepada Nabi Muhammad s.aw. Menyediakan tempat tinggal kepada Nabi Muhammad s.a.w. dan orang Islam Menjamin keselamatan Nabi Muhammad dan orang Islam Bersedia mempertahankan Islam	1 1 1 1 1 1
		Mana-mana 2 X1	[2 m]
(d)	F1 F2 F3 F4 F5 F6 F7	Berikan dua kesan daripada perjanjian tersebut. Mendorong kejayaan hijrah Nabi Muhammad s.a.w ke Madinah Orang Islam Makkah mendapat bantuan orang Arab Madinah Strategi penyebaran yang lebih luas / lebih aman Penyebaran Islam di Madinah / seluruh Tanah Arab Pembentukan masyarakat Islam yang kuat / sebuah ummah Menyatukan masyarakat Madinah / perpaduan Kelahiran sebuah negara Islam pertama di dunia	1 1 1 1 1 1 1
		Mana-mana 2 X1	[2 m]
(e)	F1 F2 F3 F4 F5 F6 F7 F8 F9 F10 M	Pada pendapat anda, apakah iktibar yang boleh diperolehi daripada peristiwa perjanjian tersebut? Kita perlu sentiasa mengamalkan sikap tolong menolong/bekerjasama Pentingnya pengorbanan untuk mencapai kejayaan Menepati janji Kesetiaan kepada pemimpin Mementingkan sikap berdisiplin Mewujudkan persefahaman Keikhlasan Semangat setia kawan Bersifat terbuka Berdiplomasi /tolak ansur Mana-mana jawapan calon yang munasabah	1 1 1 1 1 1 1 1 1 1 1
		Mana-mana 2 X1	[2 m]

Soalan	Butiran		Markah
3 (a)		Nyatakan dua contoh persatuan Melayu yang telah ditubuhkan di Tanah Melayu	
	F1	Kesatuan Melayu Singapura	1
	F2	Persatuan Sahabat Pena Malaya / PASPAM	1
	F3	Persatuan Melayu Perak	1
	F4	Persatuan Melayu Selangor	1
	F5	Persatuan Melayu Negeri Sembilan	1
	F6	Persatuan Melayu Pahang	1
	F7	Kesatuan Melayu Muda	1
		Mana-mana 2 X1	[2 m]
(b)		Apakah matlamat perjuangan persatuan Melayu di Sarawak?	
	F1	Mengeratkan perpaduan di kalangan orang Melayu	1
	F2	Menggalakkan pendidikan	1
	F3	Menjaga budaya bangsa	1
	F4	Menjaga maruah bangsa	1
	F5	Menegak/ mempertahankan agama Islam	1
		Mana-mana 1 X1	[1 m]
(c)		Senaraikan tiga usaha yang telah dilakukan oleh Kesatuan Melayu Muda untuk mencapai matlamat politiknya	
	F1	Bekerjasama dengan Jepun untuk menghalau British dari Tanah Melayu	1
	F2	Menjadikan Kesatuan Melayu Muda sebuah badan propaganda Jepun	1
	F3	Membeli Warta Malaya untuk dijadikan alat propaganda anti-British	1
	F4	Mengelilingi Tanah Melayu untuk mencari sokongan	1
	F5	Menubuhkan cawangan KMM untuk memperluaskan propaganda menentang British	1
	F6	Maahad II Ihya Assyariff di Gunung Semanggol Perak menjadi penyokong KMM	1
	F7	Menyediakan kader-kader yang dikenali sebagai tentera semut untuk menentang British	1
	F8	Meminta Jepun memberi kemerdekaan kepada Tanah Melayu bersama-sama dengan Indonesia	1
	F9	Berusaha ke arah menubuhkan Melayu Raya / Indonesia Raya	1
		Mana-mana 2 X1	[2 m]
(d)		Berikan dua isu yang dibincangkan persatuan-persatuan tersebut pada ketika itu	
	F1	Kemunduran orang Melayu dalam pendidikan	1
	F2	Kemunduran orang Melayu dalam ekonomi	1
	F3	Isu bahasa / mendaulatkan bahasa Melayu	1
	F4	Isu sastera	1
	F5	Layanan pilih kasih British kepada anak negeri / orang Melayu	1
	F6	Perpaduan di kalangan orang Melayu	1

SULIT

6

	F7	Kelemahan orang Melayu dalam politik / membela politik bangsa	1
	F8	Kebajikan terhadap orang Melayu	1
	F8	Penempatan orang Melayu di kawasan bandar	1
	F10	Masalah kenegerian	1
		Mana-mana 2 X1	[2 m]
(e)		Pada pendapat anda, mengapakah orang Melayu pada masa itu digalakkan menubuhkan persatuan.	
	F1	Menggalakkan kesedaran untuk bersatu padu	1
	F2	Membela kepentingan orang Melayu dalam semua bidang / politik/ekonomi/sosial	1
	F3	Perpaduan untuk menghadapi masalah bersama	1
	F4	Orang Melayu akan menjadi bertambah kuat	1
	F5	Suara orang Melayu akan didengari oleh British	1
	F6	Semangat kenegerian akan diatasi	1
	F7	Orang Melayu tidak mudah ditindas	1
	F8	Mengukuhkan kuasa politik orang Melayu	1
	F9	Kebajikan orang Melayu akan terbela	1
	F10	Memupuk semangat kebangsaan	1
	F11	Usaha awal kearah kemerdekaan	1
	M	Mana-mana jawapan calon yang munasabah	1
		Mana-mana 3 X1	[3 m]

Soalan	Butiran	Markah
4 (a)	Senaraikan usaha kerajaan untuk memartabatkan bahasa Melayu sebagai bahasa kebangsaan.	
	F1 Mengiktiraf bahasa Melayu sebagai bahasa kebangsaan /	1
	F2 Termaktub dalam perlembagaan /Perkara 152	1
	F3 Menubuhkan Dewan Bahasa dan Pustaka / DBP	1
	F4 Melancarkan Minggu Bahasa / Bulan Bahasa	1
	F5 Melancarkan Slogan Bahasa Jiwa Bangsa	1
	F6 Menubuhkan sekolah menengah yang mengguna B.Melayu sebagai bahasa pengantar	1
	F7 Meluluskan Akta Bahasa Kebangsaan pada 1967	1
	F8 Bahasa pengantar bahasa Inggeris ditukar kepada bahasa kebangsaan	1
	F9 Menubuhkan Universiti Kebangsaan Malaysia	1
	F10 Menjadikan bahasa Melayu, bahasa pengantar di semua sekolah	1
	F11 Menggunakan Bahasa Melayu dalam mahkamah	1
	Mana-mana 2 X1	[2 m]
(b)	Apakah tujuan Dasar Kebudayaan Kebangsaan digubal?	
	F1 Menjadi panduan membentuk identiti negara	1
	F2 Menjadi panduan mengekalkan identiti negara	1
	F3 Mengukuhkan perpaduan	1

	F4 F5 F6	Memupuk / pelihara keperibadian kebangsaan Memperkaya / pertingkatkan kualiti kehidupan Mewujudkan keseimbangan kemanusiaan dan kerohanian dengan sosioekonomi Mana-mana 1 X1	1 1 1 [1 m]
(c)	F1 F2 F3 F4 F5	Apakah tujuan aktiviti sukan digalakkan oleh kerajaan. Mengeratkan hubungan kaum / perpaduan kaum Mewujudkan hubungan antara negeri Menyemarakkan semangat patriotik Tidak menghadkan penyertaan kepada sesuatu kaum Memberi peluang seluas-luasnya kepada mereka yang berminat Mana-mana 2 X1	1 1 1 1 1 [2 m]
(d)	F1 F2 F3 F4 F5 F6 M	Mengapakah perpaduan penting kepada masyarakat di negara kita? Mewujudkan keamanan / keharmonian Menghindar perbalahan/pergaduhan kaum Mewujudkan kestabilan politik Memakmurkan ekonomi Menanam semangat patriotisme Mempertahankan negara daripada ancaman musuh Mana-mana jawapan calon yang munasabah Mana-mana 2 X1	1 1 1 1 1 1 1 [2 m]
(e)	F1 F2 F3 F4 F5 F6 F7 M	Sebagai seorang pelajar, bagaimanakah semangat perpaduan dapat dipupuk melalui aktiviti kokurikulum di sekolah? Menggunakan bahasa kebangsaan semasa berkomunikasi Mengamalkan budaya yang baik Menghormati aktiviti kebudayaan bangsa / kaum lain Mengadakan aktiviti perkhemahan pelbagai kaum Merancang aktiviti yang boleh disertai pelbagai kaum Menyertai pelbagai aktiviti yang dianjurkan oleh sekolah Menganjurkan aktiviti sukan yang tidak berteraskan kaum Mana-mana jawapan calon yang munasabah Mana-mana 3 X1	1 1 1 1 1 1 1 1 [3 m]

SULIT

9

(c)		Sebagai seorang rakyat Malaysia, mengapakah kita perlu mempertahankan sistem beraja di negara kita?	
	F1	Raja merupakan Ketua negara	1
	F2	Raja lambang kedaulatan negara	1
	F3	Warisan turun temurun sejak Kesultanan Melayu Melaka	1
	F4	Lambang keamanan / keharmonian rakyat	1
	F5	Lambang perpaduan/ penyatuan masyarakat pelbilang kaum	1
	F6	Pelindung bagi semua rakyat Malaysia	1
	F7	Pelindung orang-orang Melayu / bumiputera	1
	F8	Menjaga hak dan keistimewaan penduduk Melayu/ Sabah / Sarawak	1
	F9	Memastikan keadilan dilaksanakan	1
	F10	Melicinkan pentadbiran	1
	M	Mana-mana jawapan calon yang munasabah	1
		Mana-mana 6 x 1	[6 m]

Soalan	Butiran	Markah
6(a)	<p>Jelaskan sebab-sebab kedatangan imigran Cina dan India ke Tanah Melayu.</p> <p>F1 kepesatan sektor pertanian/ perladangan getah dan perlombongan bijih timah</p> <p>F2 berlaku masalah kekurangan buruh</p> <p>F3 Dasar penjajahan British menggalakkan penghijrahan</p> <p>F4 kedatangan mereka tidak ditentang oleh orang Melayu</p> <p>F5 wujudnya hubungan tradisi antara Tanah Melayu dengan India</p> <p>F6 kemakmuran ekonomi Tanah Melayu</p> <p>F7 kestabilan politik di Tanah Melayu</p> <p>F8 kekayaan sumber alam</p> <p>F9 kemiskinan / bencana alam di negara asal</p> <p>F10 peluang pekerjaan di Tanah Melayu</p> <p style="text-align: right;">Mana-mana 6 X1</p>	<p>1</p> <p>1</p> <p>1</p> <p>1</p> <p>1</p> <p>1</p> <p>1</p> <p>1</p> <p>1</p> <p>1</p> <p>[6 m]</p>
(b)	<p>Terangkan cara kemasukan buruh asing ke Tanah Melayu</p> <p>i. Buruh dari China.</p> <p>F1 Sistem Tiket Kredit</p> <p>H1a Imigran dikumpulkan dari kampung-kampung di negeri China oleh Kheh-thau(ketua)</p> <p>H1b Ketua dibayar sejumlah wang bagi setiap imigran yang dibawa</p> <p>H1c Bakal imigran dikenali sin-kheh</p> <p>H1d Imigran diletakkan di bawah pengawasan nakhoda kapal / agensi buruh</p> <p>H1e Sin kheh perlu membuat perjanjian secara lisan / bertulis untuk menjelaskan hutang bekerja dengan majikan berkenaan dalam tempoh tertentu</p> <p>H1f Mereka akan dibekalkan tiket menentukan pelabuhan yang mereka tuju /</p> <p>H1g keterangan sama ada mereka bebas atau berhutang</p>	<p>1</p> <p>1</p> <p>1</p> <p>1</p> <p>1</p> <p>1</p> <p>1</p> <p>1</p> <p>1</p>

H1h	apabila sampai di pelabuhan imigran akan diambil pemborong buruh/orang tengah untuk mendapatkan majikan	1
F2	Sistem Pengambilan Kakitangan	1
H2a	majikan yang perlukan buruh akan hantar pegawainya ke China	1
H2b	tambang dan perbelanjaan buruh dibiayai majikan	1
H2c	Pegawai bertanggungjawab iringi buruh-buruh hingga sampai ke tempat majikannya	1
F3	Sistem Pengambilan Rumah Kongsi	1
H3a	pengambilan buruh dilakukan pegawai di China yang dilantik sesebuah rumah kongsi	1
H3b	pegawai akan biayai perbelanjaan buruh-buruh hingga mereka sampai ke tempat majikan	1
H3c	bayaran dalam kadar tertentu akan dibuat apabila buruh-buruh sampai ke rumah kongsi	1
F4	Kemasukan buruh secara berkumpulan	1
H4a	kemasukan imigran China berketurunan Foochow ke Sarawak	1
H4b	wujudnya persetujuan antara Ketua Foochow di Sibu, dengan Chales Brookes	1
H4c	kemasukan mereka ditaja oleh Charles Brooke melalui syarikatnya yang beribu pejabat di Singapura	1
H4d	Imigran ini diperlukan untuk mengusaha tanah dan membangunkan sektor pertanian gambir dan lada	1
	Mana-mana 4 X1	[4 m]
	ii. Buruh dari India	
F5	Sistem Buruh Bebas	1
H5a	imigran datang sendiri dengan biayaan masing-masing	1
H5b	kedatangan mereka diatur oleh kumpulan tertentu kerana kepentingan ekonomi	1
H5c	setelah tiba mereka bebas pilih tempat dan pekerjaan yang dikehendaki	1
F6	Sistem kontrak	1
H6a	majikan akan biayai tambang imigran ke Tanah Melayu	1
H6b	sebagai balasan, buruh tersebut akan bekerja dengannya untuk jangka masa tertentu	1
H6c	keadaan ini menyebabkan berlaku pemerasan dan penindasan terhadap buruh	1
H6d	diganti dengan sistem kanggani melalui Undang-Undang Tabung Imigran India	1
F7	Sistem Kanggani	1
H7a	bermaksud ketua / tandil / mandur	1
H7b	seorang kanggani diberikan kepercayaan oleh majikan dan akan diberi lesen	1

	H7c	kanggani akan dihantar ke India untuk cari tenaga buruh	1
	H7d	Kanggani diberi wang pendahuluan untuk biayai perbelanjaan buruh	1
	H7e	Sistem ini menjadikan kanggani sebagai pengurus agensi membawa masuk buruh asing	1
	H7f	sistem in diharamkan pada 1938 kerana wujudnya penyelewengan oleh kanggani itu sendiri.	1
		Mana-mana 4 X1	[4 m]
(c)		Pada pendapat anda, apakah kesan kehadiran buruh asing ke Tanah Melayu pada ketika itu?	
	F1	pembentukan masyarakat pelbagai kaum	1
	F2	penempatan yang berbeza	1
	F3	orang Melayu tinggal di kampung / di luar bandar	1
	F4	orang India di estet / ladang	1
	F5	orang Cina di lombong / bandar	1
	F6	pekerjaan yang berbeza mengikut fungsi ekonomi	1
	F7	orang Melayu bertani / miskin	1
	F8	orang India menjadi buruh	1
	F9	orang Cina menjadi peniaga / bekerja di lombong	1
	F10	bahasa pertuturan yang berbeza	1
	F11	tidak terdapat kesepaduan di kalangan penduduk	1
	F12	interaksi/ hubungan sosial yang tidak meluas	1
	F13	menyulitkan proses perpaduan nasional	1
	F14	sistem pendidikan yang berbeza / sistem vernakular	1
	F15	Meningkatkan/ mengembangkan ekonomi	1
	F16	wujud perbezaan / jurang sosial	1
	F16	memajukan sektor perladangan/ perlombongan	1
	F17	pertambahan penduduk	1
	M	Mana-mana jawapan calon yang munasabah	1
		Mana-mana 6 X1	[6 m]

Soalan	Butiran	Markah
7(a)	Jelaskah perubahan-perubahan yang diperkenalkan mereka.	
	F1 pengenalan sistem pentadbiran berpusat / penyatuan pentadbiran	1
	F2 perlantikan gabenor Jeneral sebagai ketua pentadbir	1
	F3 pelaksanaan pentadbiran melalui biro	1
	F4 pegawai Barat sebagai ketua biro	1
	F5 pengenalan undang-undang Barat	1
	F6 Di Filipina daerah-daerah kecil / barangay disatukan	1
	F7 peringkat pentadbiran tempatan diperkenalkan Sistem Encomienda	1
	F8 diketuai oleh Encomiendaro	1
	F9 Di Indonesia pentadbiran terbahagi kepada dua iaitu pentadbiran pusat dan pentadbiran tempatan	1
	F10 Pentabiran pusat diketuai oleh Gabenor Jeneral	1
	F11 Pentadbiran tempatan dikendalikan oleh pembesar tempatan dengan pengawasan pegawai Belanda	1

F12	penubuhan jabatan-jabatan seperti Jabatan Pelajaran dan Jabatan Pertanian	1
F13	Penubuhan Dewan Tempatan yang berfungsi sebagai penasihat pentadbiran Belanda	1
F14	Penubuhan Volksraad /Majlis Rakyat ke arah berkerajaan sendiri	1
F15	Di Burma diperkenalkan Akta Kampung Ulu Burma dan Akta Perkampungan Burma	1
F16	penubuhan Majlis Perundangan dan jabatan di Burma seperti Jabatan perhutanan/ jabatan kesihatan/ jabatan pelajaran	1
F17	Di Indochina, pentadbiran diketuai oleh Gabenor Jeneral yang bertanggungjawab terus kepada Kementerian Tanah Jajahan di Paris	1
F18	Perancis menubuhkan Union Indochinoise	1
F19	semua rang undang-undang di Indochina diluluskan oleh Parlimen Perancis	1
F20	Di Tanah Melayu, Pulau Pinang, Melaka dan Singapura disatukan di bawah negeri-negeri Selat	1
F21	diketuai oleh seorang Gabenor Jeneral	1
F22	dibantu oleh residen kaunselor	1
F23	pentadbiran di peringkat kampung dikekalkan / diketuai oleh penguhulu	1
F24	Negeri Perak, Selangor, Negeri Sembilan dan Pahang disatukan di bawah Negeri-negeri Melayu Bersekutu	1
F25	diperkenalkan Sistem Residen	1
F26	Kedah, Terengganu, Kelantan, Perlis dan Johor dijadikan Negeri-negeri Melayu Tidak Bersekutu	1
F27	Sistem Penasihat diperkenalkan	1
F28	Pengenalan Sistem kutipan cukai	1
F29	pembahagian negeri kepada beberapa daerah	1
F30	penubuhan balai polis	1
F31	Di Thailand birokrasi Barat diperkenal sendiri oleh Raja Chulalongkorn dan Raja Mongkut	1
F32	Perlantikan pegawai-pegawai Barat mengetuai jabatan-jabatan kerajaan dan melatih pegawai tempatan	1
F33	Pegawai Britain dilantik Penasihat Kewangan dan pelabuhan	1
F34	Penasihat kastam dan ketenteraan dari Amerika dan Perancis	1
F35	memperkenalkan Majlis Penasihat Rendah/ Majlis Mesyuarat Tertinggi / Kabinet Menteri	1
F36	Juru audit dari Britain dilantik dalam perbendaharaan negara	1
	Mana-mana 6 X1	[6 m]
(b)	Nyatakan kesan pelaksanaan sistem birokrasi Barat terhadap pemerintahan tradisional negara-negara di Asia Tenggara	
F1	Di Filipina menyebabkan kemerosotan sistem pemerintahan tradisional	1
F2	pengaruh golongan datu turut merosot	1
F3	rakyat dikenakan cukai tinggi	1
F4	rakyat juga dikenakan kerahan tenaga	1
F5	agama kristian disebarkan / dianuti penduduk tempatan / barangay	1
F6	Di Indonesia peranan raja / pembesar daerah / bupati diambil alih oleh pegawai Barat	1

	F7	Walupun ditubuhkan Dewan Tempatan tetapi mereka tiada kuasa perundangan	1
	F8	Rakyat Indonesia dilatih ke arah berkerajaan sendiri	1
	F9	Di Burma berakhirnya dinasti Konbaung di Burma	1
	F10	Sistem pentadbiran tradisional lenyap	1
	F11	pengaruh golongan agama merosot	1
	F12	fungsi raja sebagai penaung sami Buddha diambil alih undang-undang Barat	1
	F13	Di Indochina kemerosotan kuasa golongan Mandarin	1
	F14	Pentadbiran dikuasai sepenuhnya oleh Perancis	1
	F15	Walaupun pentadbiran tempatan tidak dicampuri kerajaan pusat tetapi mereka perlu membayar cukai	1
	F16	Rakyat Indochina juga dikehendaki menyediakan kerahan tenaga	1
	F17	Di Tanah Melayu, penaklukan Portugis di Melaka, telah menyebabkan institusi raja yang dibina sejak Kesultanan Melayu Melaka runtuh	1
	F18	Semasa pemerintahan Belanda di Melaka, institusi raja terus terhapus	1
	F19	rakyat dibebani dengan pelaksanaan sistem pembayaran cukai	1
	F20	kuasa pembesar Melayu turut terjejas apabila diambil alih pegawai British	1
	F21	Walaupun pentadbiran negeri tidak berubah, namun raja hanya berkuasa dalam hal ehwal agama Islam dan adat resam	1
	F22	di Thailand muncul golongan baru terdiri daripada pentadbir yang mempunyai kedudukan dalam birokrasi moden berdasarkan tahap pendidikan	1
	F23	sistem raja berperlembagaan mengurangkan pengaruh institusi raja	1
	F24	birokrasi Barat berjaya mengekalkan kemerdekaan Thailand	1
	F25	institusi Raja masih kekal tapi peranannya berkurangan	1
	F26	birokrasi Barat mengambilalih peranan raja dan pembesar	1
	F27	tercetus gerakan nasionalisme di Asia Tenggara	1
		Mana-mana 8 X1	[8 m]
(c)		Pada pendapat anda, mengapakah kuasa Barat memperkenalkan perubahan-perubahan tersebut?	
	F1	untuk menguasai ekonomi tanah jajahan	1
	F2	menguasai pentadbiran tanah-tanah jajahan	1
	F3	memudahkan mereka meluaskan pengaruh	1
	F4	mengekalkan kuasa /pengaruh politik di tanah jajahan	1
	F5	mendapatkan cukai / pendapatan / keuntungan	1
	F6	memperoleh buruh yang murah melalui kerahan tenaga	1
	F7	menyebarkan agama kristian	1
	F8	meluaskan kawasan takluk / tanah jajahan	1
	F9	menyebarkan budaya Barat	1
	F10	menguasai jabatan-jabatan kerajaan	1
	F11	menghapuskan kuasa raja dan pembesar	1
	F12	memudahkan mereka menjalankan pentadbiran / melicinkan pentadbiran	1
	M	Mana-mana jawapan calon yang munasabah	1
		Mana-mana 6 X1	[6 m]

SULIT

16

(c)		Berikan cadangan anda untuk meningkatkan keberkesanan hubungan sesebuah negara dengan negara yang lain.	
	F1	Anggota perlu bersatu dalam menjaga kepentingan bersama	1
	F2	Saling membantu apabila diserang musuh/diceroboh	1
	F3	Sering mengadakan pertemuan/mesyuarat	1
	F4	Kerjasama dalam ekonomi.	1
	F5	Kerjasama dalam bidang pertahanan.	Kerjasama 1
	F6	kerjasama politik.	1
	F7	Bertindak satu suara.	1
	F8	Kerjasama dalam bidang ilmu pengetahuan	1
	F9	Pertukaran teknologi	1
	F10	Menghormati kedaulatan negara lain.	1
	F11	Mengadakan hubungan dua hala.	1
	F12	Pertukaran budaya	1
	M	Mana-mana jawapan calon yang munasabah.	1
		Mana-mana 4 X1	[4 m]

PERATURAN PEMARKAHAN TAMAT